IC4 "ANNALENA TONELLI" FORLI'

SCUOLA DELL'INFANZIA G. CERINI

Open Day



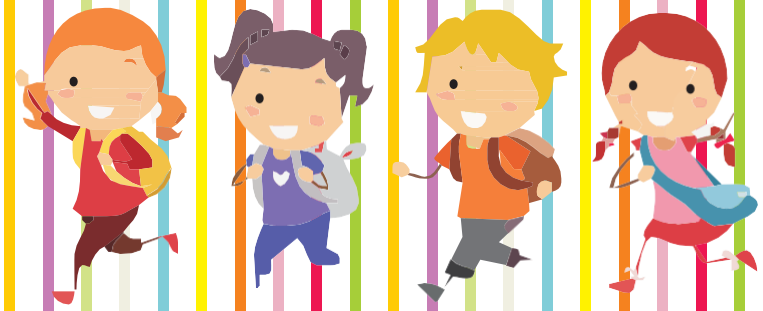



GIOVEDI' 15 GENNAIO 2026 ORE 16,30

LE INSEGNANTI INVITANO I GENITORI E I BAMBINI IN VIA GORIZIA 69/G

VERRANNO PRESENTATI I LOCALI DELLA NUOVA SEDE