AiC Associazione Italiana Celiachia
Emilia Romagna

IN FUGA DAL GLUTINE

Tutti a tavola tutti insieme

LE GIORNATE DEL MENÙ SENZA GLUTINE

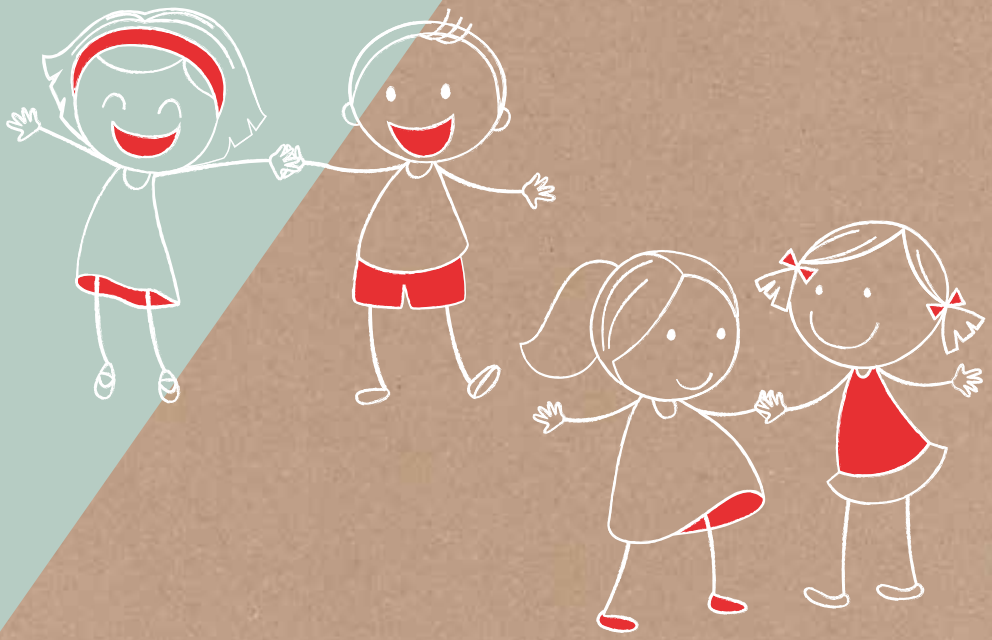

ART. KALIMERA.IT

Da sempre l'**ASSOCIAZIONE ITALIANA CELIACHIA** si impegna per tutelare i diritti delle persone celiache e dei loro familiari, soprattutto attraverso la sensibilizzazione verso le tematiche legate alla celiachia e all'alimentazione senza glutine.

Al fine di coinvolgere scuola, amministrazioni e famiglie, è nato **IL PROGETTO PER LE SCUOLE "IN FUGA DAL GLUTINE"**, finanziato con i fondi del 5×1000 e basato su attività ludico-educative, grazie alle quali la diversità (sia essa alimentare, culturale o religiosa) venga vissuta non come limite ma come risorsa.

Nell'ambito di questa attività di sensibilizzazione nelle scuole, grazie alla collaborazione e all'impegno degli assessorati all'istruzione dei comuni della regione Emilia Romagna, dal 2015 AIC realizza l'iniziativa



Tutti a tavola, tutti insieme! Le giornate del menù senza glutine.

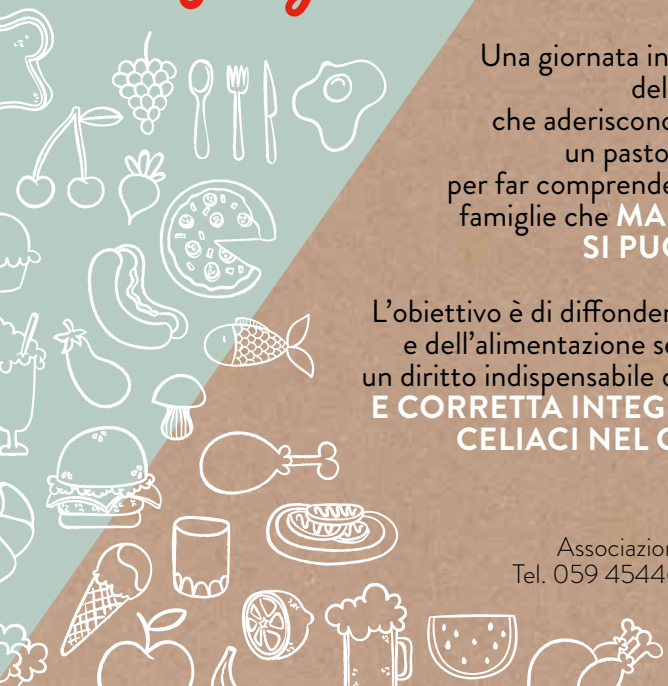

Una giornata in cui tutte le mense scolastiche delle scuole d'Infanzia e Primarie, che aderiscono al progetto, si serve a pranzo, un pasto naturalmente privo di glutine, per far comprendere anche ai bambini e alle loro famiglie che **MANGIARE SENZA GLUTINE SI PUÒ E ANCHE CON GUSTO!**

L'obiettivo è di diffondere la conoscenza della celiachia e dell'alimentazione senza glutine al fine di garantire un diritto indispensabile di ogni bimbo: la **COMPLETA E CORRETTA INTEGRAZIONE DEGLI ALUNNI CELIACI NEL CONTESTO SCOLASTICO.**

PER INFO:
Associazione Italiana Celiachia Emilia Romagna
Tel. 059 454462 • segreteria@aicemiliaromagna.it
aicemiliaromagna.it