ISTITUTO COMPRENSIVO - N. 4 -
ANNALENA TONELLI - FORLI'
Prot. 0019722 del 20/11/2025
I (Uscita)

ORGANIGRAMMA DELLA SICUREZZA

Scuola Secondaria I° grado “P. Maroncelli”

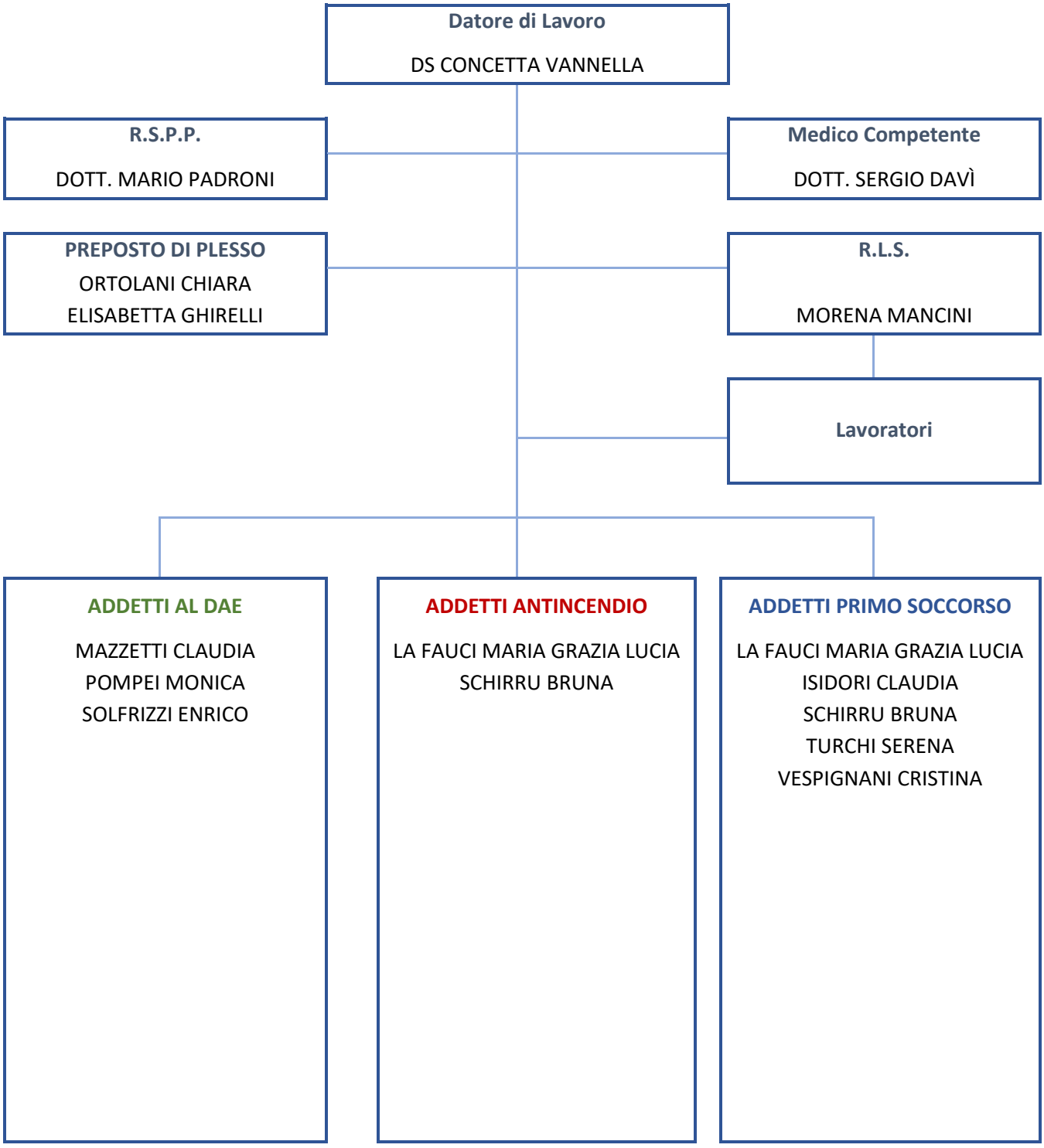

N.B. – *Deve essere sempre garantita la copertura in tutte le fasce orarie dell’attività con almeno 2 addetti antincendio e primo soccorso.*

CONCETTA VANNELLA
20.11.2025 14:59:00 CET